

# inside

marco tassini  
photographer





DA SABATO 2 MAGGIO 2009

Ristorante

adv Comix - www.comixart.it ©2009

# Roma nun fa la stupida stasera



Grande viaggio eno-gastronomico  
tra Roma e i Comuni laziali  
a più alta vocazione culinaria.

*Tra le proposte imperdibili:*

- Coniglio porchettato
- Filetti di baccalà pastellati
- Salumi e bufala laziali
- Fagioli con le cotiche
- Gnocchi di semolino
- Pasta fave e arzilla
- Carbonara, cacio e pepe
- Amatriciana e gricia
- Trippa
- Coda alla vaccinara
- Coratella e carciofi
- Saltimbocca
- Scottadito
- Animelle e frattaglie
- Fragoline di Nepi con gelato alla ricotta
- Torta di nocchie con salsa di cioccolato
- Maritozzi con la panna
- Ciambelline al vino dei Castelli



  
CASTEL DE PAOLIS  
Grottaferrata

Donna Adriana • Frascati Superiore  
I Quattro Mori • Muffa Nobile

La Fiorentina • Roma, Via Andrea Doria 22

Per informazioni e prenotazioni:

06 39 73 70 19 / 06 39 73 31 73

[www.lafiorentina.net](http://www.lafiorentina.net)

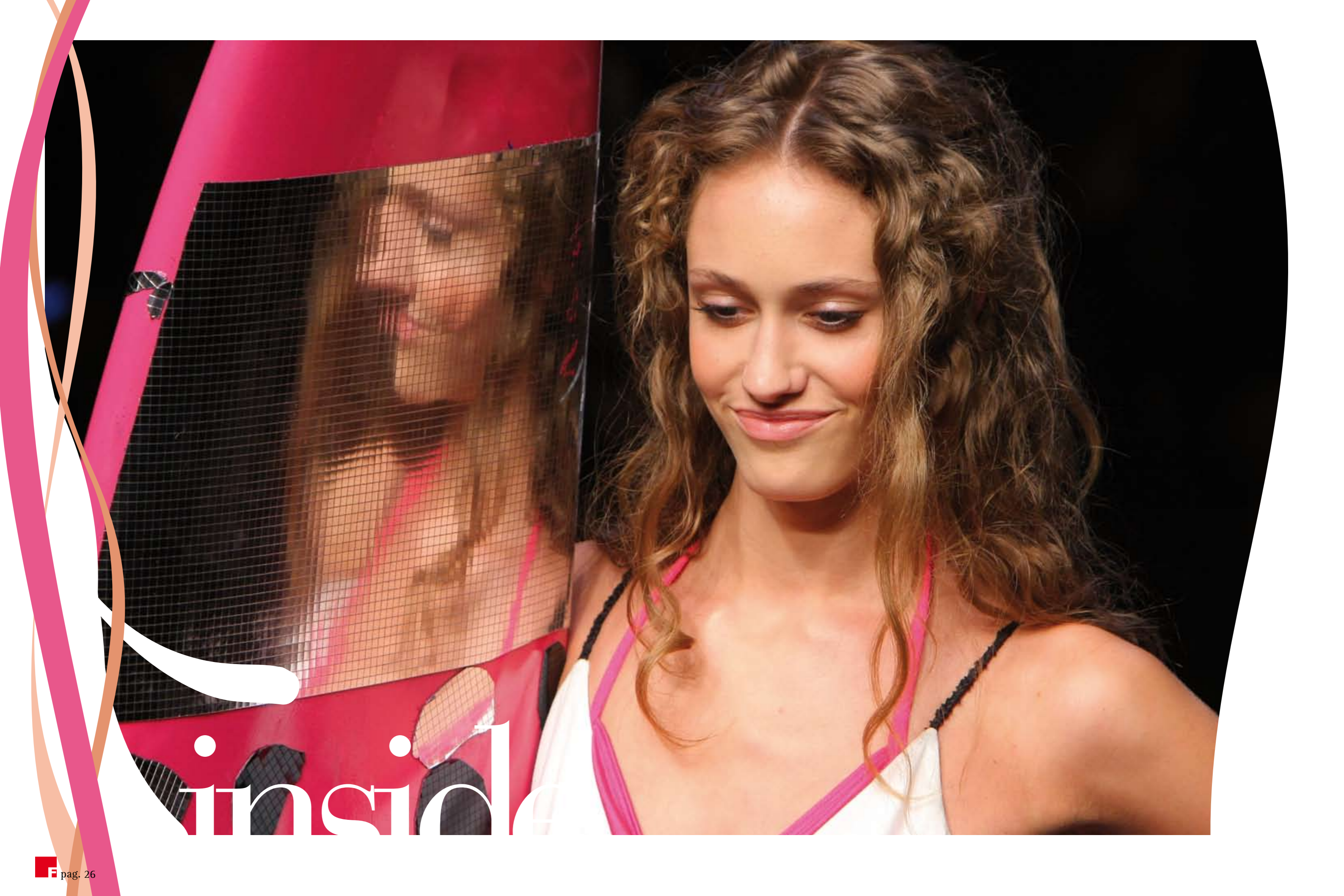

inside

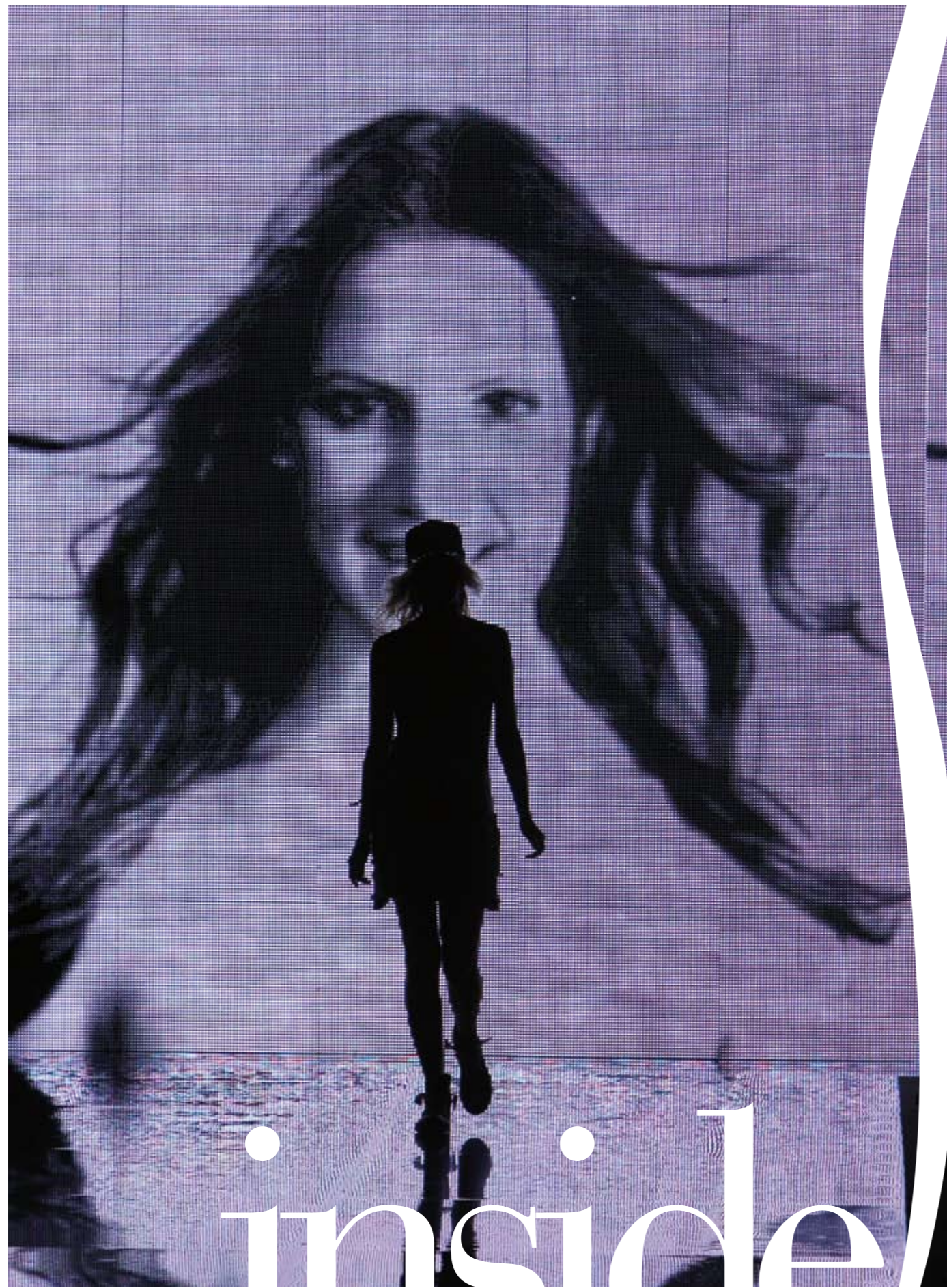

# 200° DUECENTOGRADI

## bread & condiments

Segui la via del gusto



Sfama la tua voglia di bontà

### Panini da 4,50 €

....Hai mai provato a mangiare Piazza Navona o Piazza San Pietro?...Accade tutti i giorni, a quelli che frequentano il 200°....puoi scegliere uno dei tanti panini proposti nel menu' con i nomi delle piu' belle Piazze Romane....o deciderne uno su misura per te!! Il locale e' Friendly, frequentato da tanta gente allegra....La cottura del pane, creato unicamente per il 200°, viene utimata al momento in cui si ordina il panino, cosi' come i salumi e formaggi vengono tagliati davanti al cliente....e...insieme alle salse saporite e originali, danno al panino un valore aggiunto, che rende il 200° un locale davvero particolare....E' aperto tutto il giorno...tutti i giorni!!! Ideale per chi va di fretta...perfetto per chi vuole sedersi e in compagnia degli amici scegliere la Piazza piu' "buona"

**Orari di Apertura:**

dal LUNEDI al GIOVEDI dalle 11.00 am alle 02.00 am  
 VENERDI e SABATO dalle 11.00 am alle 04.00 am  
 DOMENICA DALLE 19.00 am alle 02.00 am



Siamo aperti fino a tarda notte!



Panino NORMAL 20 Panino SUPER 40



Delizia il tuo palato con il panino NORMAL da 20 centimetri

Sfida con il panino SUPER da 40 centimetri!!

# 200° DUECENTOGRADI

P.zza Risorgimento, 3 M metro A fermata Ottaviano

Tel. 06 39 75 42 39 - duecentogradi@libero.it

Siamo presenti su facebook - gruppo 200 gradi

